



Familias



Comité Asesor de Familias

Distrito 2



PRESBITERO A
Wilson Barrero
DIRECTIVO ASESOR
CEL: 3207881003

PASTOR
Albeiro Cataño G.
SECRETARIO
CEL: 3146735201

PASTOR
Luis Carlos Fiquitiva
COORDINADOR
CEL: 3138830330

HERMANA
Ana Merchán
TESORERA
CEL: 3143876106

HERMANA
Luz Deyni Martínez
AUXILIAR
CEL: 3162594183

HERMANA
Dora Fernández
AUXILIAR
CEL: 3144843494

Diplomados

- **Resolución de Conflictos en Pareja y Familia (4 Niveles)**
Bogotá.
- **Sexualidad Humana (4 Niveles)**
Bogotá y Fusagasugá.



Fechas:
Marzo 4, 5, 6
Junio 3, 4, 5
Septiembre 2, 3, 4
Noviembre 25, 26, 27



Comité Asesor de Familias
Distrito 2



Encuentro de Familias

(Zonas y Regiones)

Abril 15.
Bogotá
Temática:
Inteligencia Emocional.

Septiembre 16.
Regiones,
Temática: Reflejos - El desafío del siglo XXI.





Comité Asesor de Familias
Distrito 2



Capacitación para Directivas Locales

Funcionalidad Herramientas y Estrategias.

Febrero 20.

Modalidad Virtual.

Junio 19.

**Apoyo y Seguimiento.
(Modalidad Virtual)**

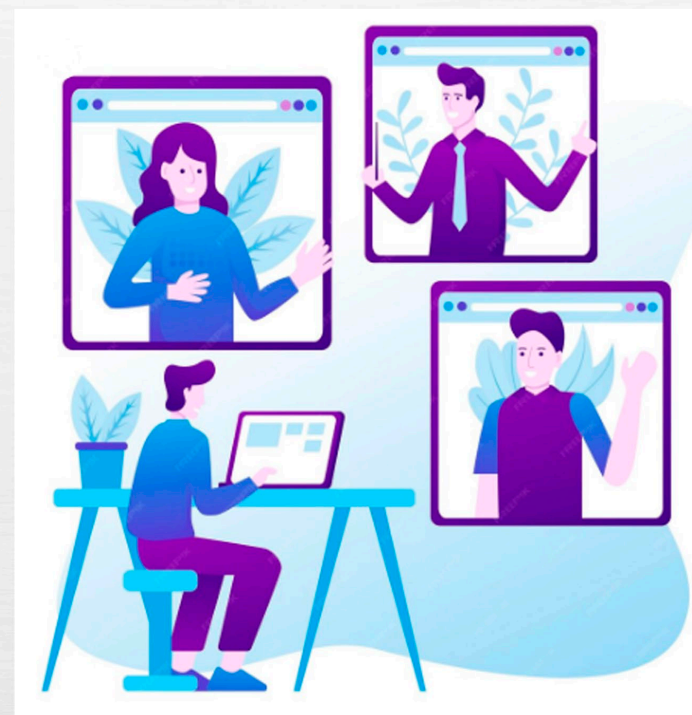



Comité Asesor de Familias
Distrito 2



Congreso de Parejas

Mayo 1.

Eslogan: *¡A prueba de todo!*

Temas:

- Nuestra historia, felicidad y experiencia.*
- Permanecer es amar.*





Comité Asesor de Familias
Distrito 2



Encuentro Consejeros de Familia

Mayo 27.
Presencial



Conferencias y Enseñanza a Congregaciones (Desde la perspectiva bíblica)

Temas:

- *Perdonar para Sanar (Conflictos, dolores y reconciliación).*
- *Conservando la Unidad Familiar.*
- *Cortesía en la Pareja.*
- *El Enlace en la Familia.*
- *Conexión Emocional (padres e hijos).*
- *Me Gusta Vivir Contigo.*
- *Cultivando Nuestro Amor.*
- *Como Saber Si Estoy Listo (Preparándonos para el noviazgo).*
- *Una Decisión Importante (Preparándonos para el matrimonio).*
- *Aprendiendo a Vivir (familias reconstituidas).*





Comité Asesor de Familias
Distrito 2



Consejería Familiar

Email: comitefamiliasd2@gmail.com
Solicitud de Atención en Consejería Familiar D2:
<https://forms.gle/DjiDhDGZViK2onNR7>



Departamento de Familia D2

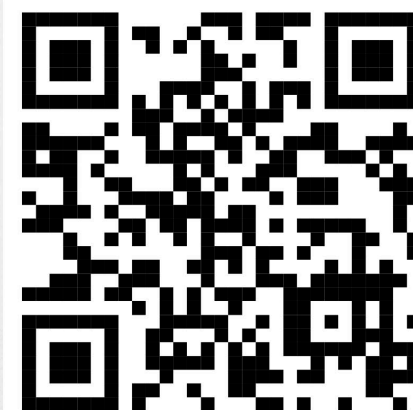



Familias